

Adres- en onderzoeksgegevens

Adres installatie Sparrenstraat 3, 9840 De Pinte
 Naam eigenaar De Sutter
 Adres eigenaar idem,
 Type object eengezinswoning
 EAN-code niet beschikbaar
 Aard installatie nieuw
 Doel onderzoek in dienststelling

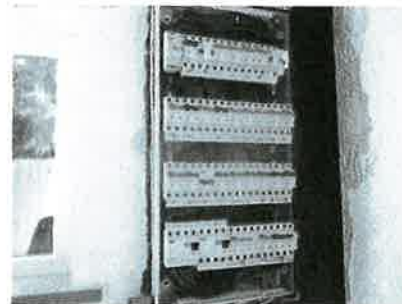

Het onderzoek is verricht op 12-9-2016 volgens artikel art 270 van het AREI en onze procedure(s) TP1.

Installatiegegevens

Spanning (V)	3N400 (3f + N)	In hoofdschakelaar (A)	40
Type elektrode	pen	ΔI differentiële schakelaar(s) (mA)	300 en 30
\varnothing voedingsleiding (mm ²)	10	Aantal verdeelborden	1
In hoofdbeveiliging (A)	40	Aantal stroombanen per verdeelbord	28

Metingen

Ra / Zs (Ω)	7,7 /	Werking differentiële schakelaar(s)	goed
Continuïteitsmeting	goed	Isolatieweerstand van de installatie (M Ω)	>0,5

Inbreuken

1. nihil

ADS: Automatische differentiële schakelaar

Opmerking: Tijdens het onderzoek zijn enkel de verdeelborden en de zichtbare delen van de installatie gecontroleerd. Schakelaars, contactdozen, plinten / goten etc... zijn niet losgemaakt. Indien tijdens de keuring de schema's ontbreken, kunnen bij een controlebezoek bijkomende inbreuken worden vastgesteld.

Opmerkingen

(Ver)bouwjaar installatie: na 2000
 Voor de omschrijving van de installatie zie schema's

Besluit

De installatie is conform het AREI.

De algemene ADS was / werd verzegeld en het ééndraads- en situatieschema werden voor gezien getekend / gecontroleerd.

De installatie dient opnieuw te worden gecontroleerd uiterlijk 12/9/2041, alsook voor ingebruikname van elke belangrijke wijziging of aanzienlijke uitbreiding uitgevoerd voor deze datum.

Voor de directeur, op 12/9/2016

Naam agentonderzoeker: Davy Defour

Handtekening:



Raadgevingen

1. Het proces-verbaal van het onderzoek dient bewaard te worden in het dossier van de elektrische installatie.
2. In het dossier dient elke wijziging aan de elektrische installatie vermeld te worden.
3. Bij elk ongeluk aan personen overkomen, rechtstreeks of onrechtstreeks te wijten aan de aanwezigheid van elektriciteit, dient de Minister van Economische Zaken, Directie Elektrische Energie, te worden gewaarschuwd.
4. Wanneer er overtredingen zijn vastgesteld tijdens het onderzoek, dient men een nieuw controlebezoek te laten verrichten door hetzelfde erkend organisme om na te gaan of na afloop van de termijn van één jaar de overtredingen verdwenen zijn. Indien tijdens dat tweede bezoek wordt vastgesteld dat er nog overtredingen overblijven, moet het erkend organisme een kopie van het proces-verbaal van het controlebezoek sturen naar de Algemene Directie Energie die belast is met het hoog toezicht op de huishoudelijke elektrische installaties.

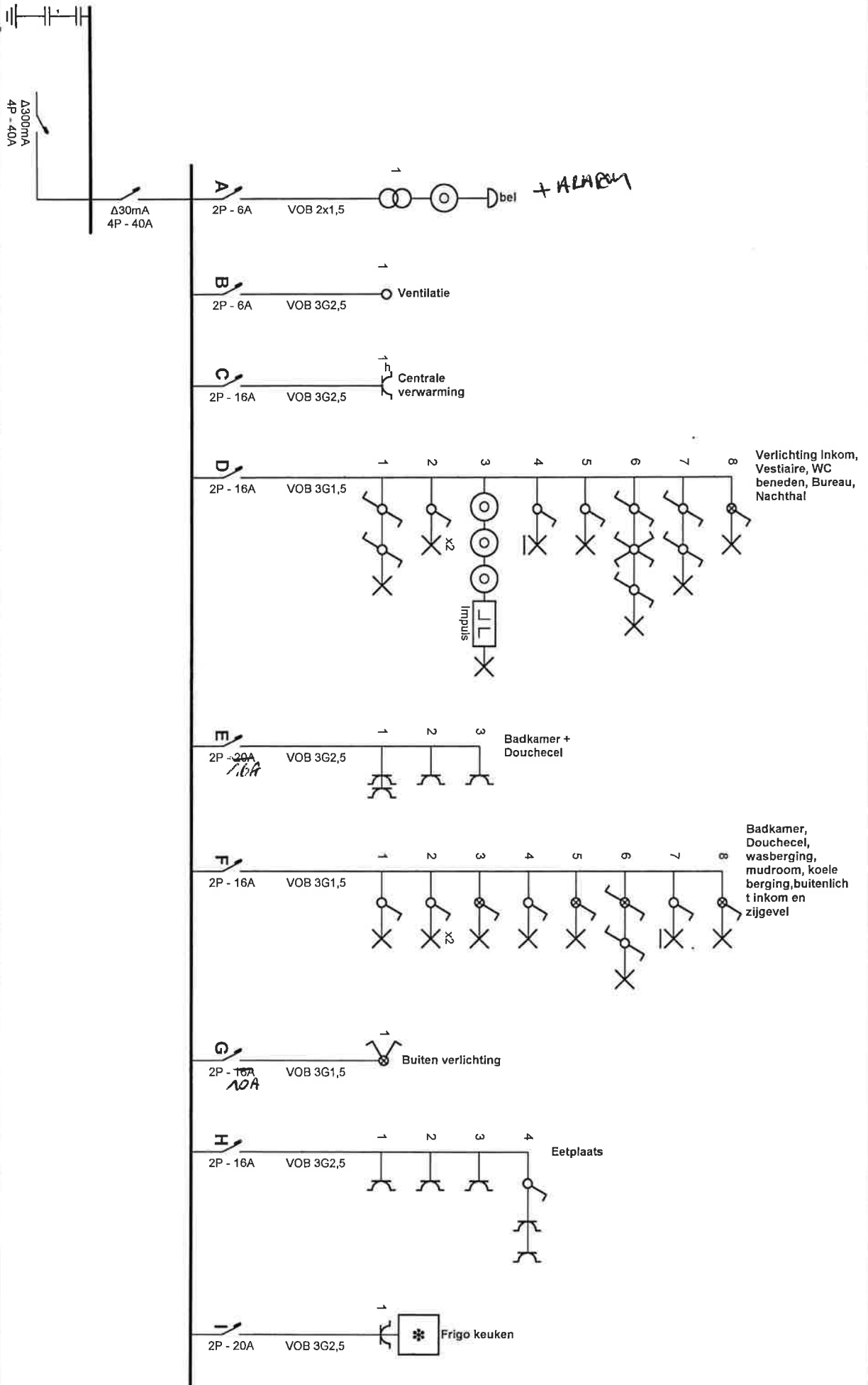

Erkend Organisme
KEURTECH

Boomsesteenweg 2 bus 1
2827 Schelle (Antwerpen)
GSM: 0470 50 79 92
Fax: 03 283 66 84
e-mail: keurtech@telenet.be



12/11/16

Plaats van de elektrische installatie

De Sutter
Sparrestraat 3
9840 De pitte

Installateur

EWJ
Populierenstraat 16
9570 Lierde
Tel.: 054 41 74 99 GSM: 0496 20 64 26
Fax: 054 41 74 99
e-mail: ewj@ewj.be
BTW BE 0888.722.908



p. 1/6
Eendraadschema

Datum: 12/09/16
3 x 400V + N ~ 50Hz

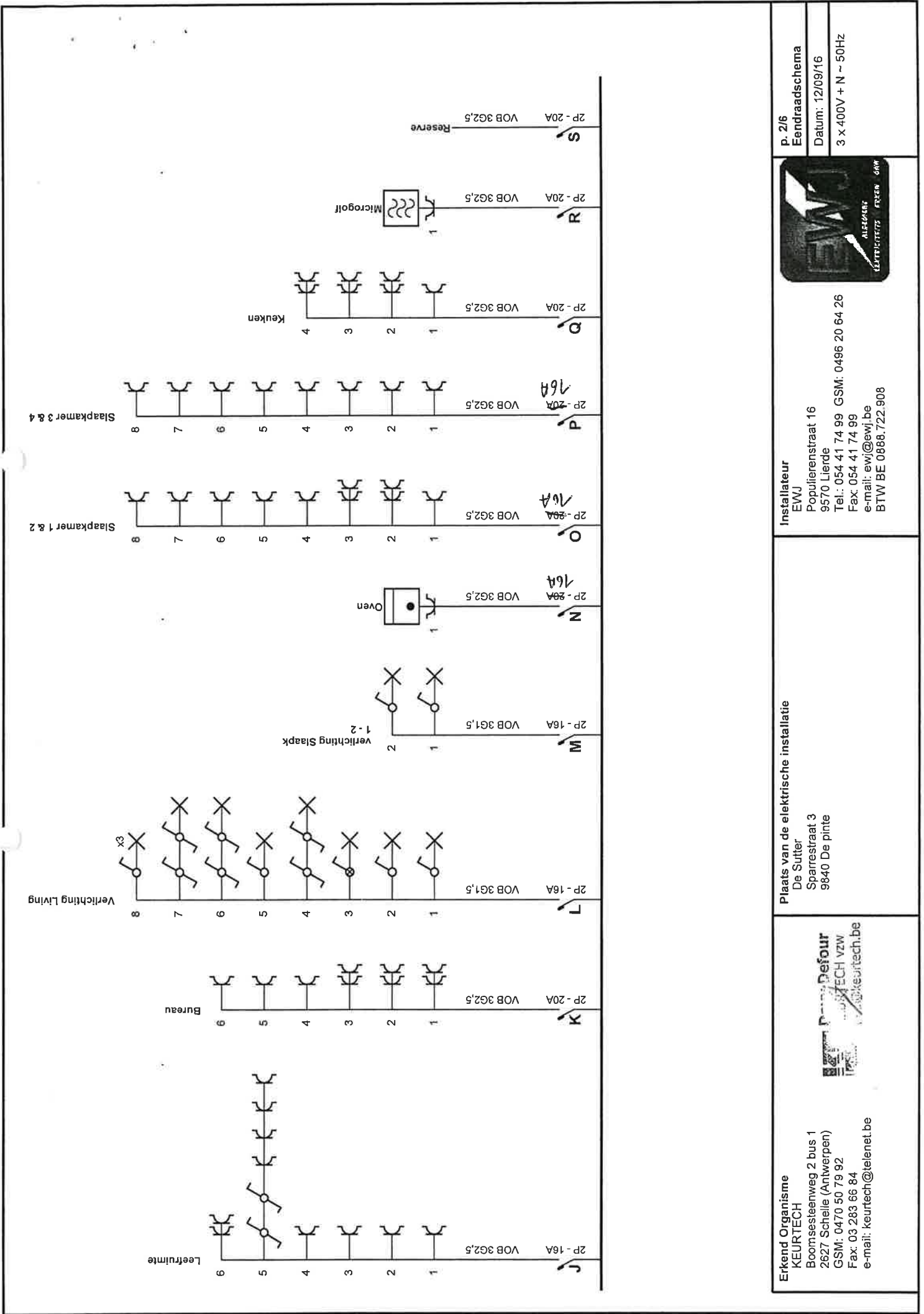

Erkend Organisme
KEURTECH
 Boornsesteenweg 2 bus 1
 2627 Schelle (Antwerpen)
 GSM: 0470 50 79 92
 Fax: 03 283 66 84
 e-mail: keurtech@telenet.be



Plaats van de elektrische installatie
 De Sutter
 Sparrestraat 3
 9840 De pinte

Installateur
 EWJ
 Populierenstraat 16
 9570 Lierde
 Tel.: 054 41 74 99 GSM: 0496 20 64 26
 Fax: 054 41 74 99
 e-mail: ewj@ewj.be
 BTW BE 0888.722.908



p. 2/6
Eendraadschema
 Datum: 12/09/16
 3 x 400V + N ~ 50Hz

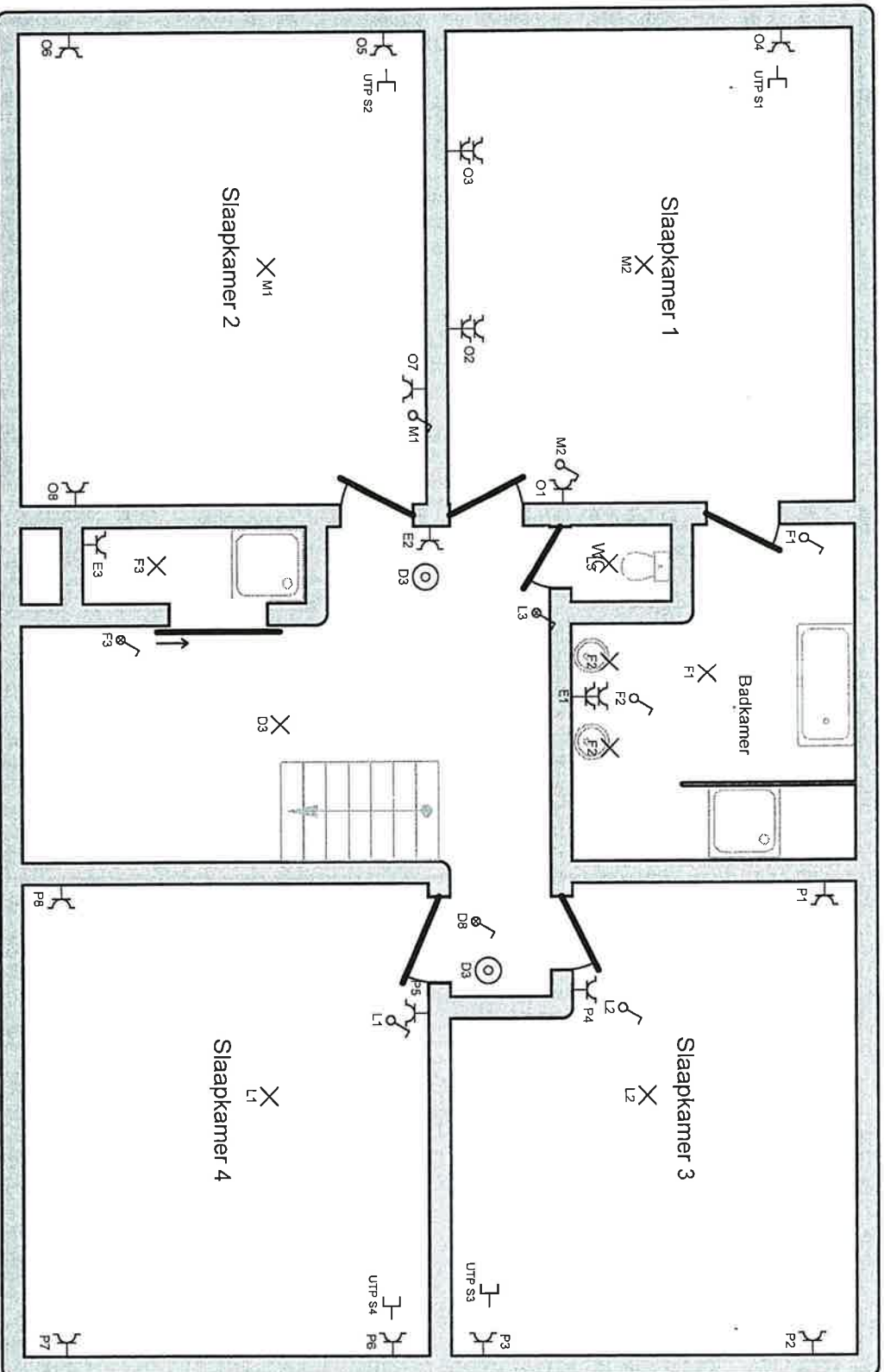

1ste Verdiep

Erkend Organisme
KEURTECH
 Boomssesteenweg 2 bus 1
 2627 Schelle (Antwerpen)
 GSM: 0470 50 79 92
 Fax: 03 283 66 84
 e-mail: keurtech@telenet.be



Plaats van de elektrische installatie
 De Sutter
 Sparrestraat 3
 9840 De pinle

Installateur
 EWIJ
 Populierenstraat 16
 9570 Lierde
 Tel.: 054 41 74 99 GSM: 0496 20 64 26
 Fax: 054 41 74 99
 e-mail: ewi@ewi.be
 BTW/BF: 0588.722.908



p. 5/6
Situatieschema
 Datum: 12/09/16
 3 X 400V + N ~ 50HZ

Zolder

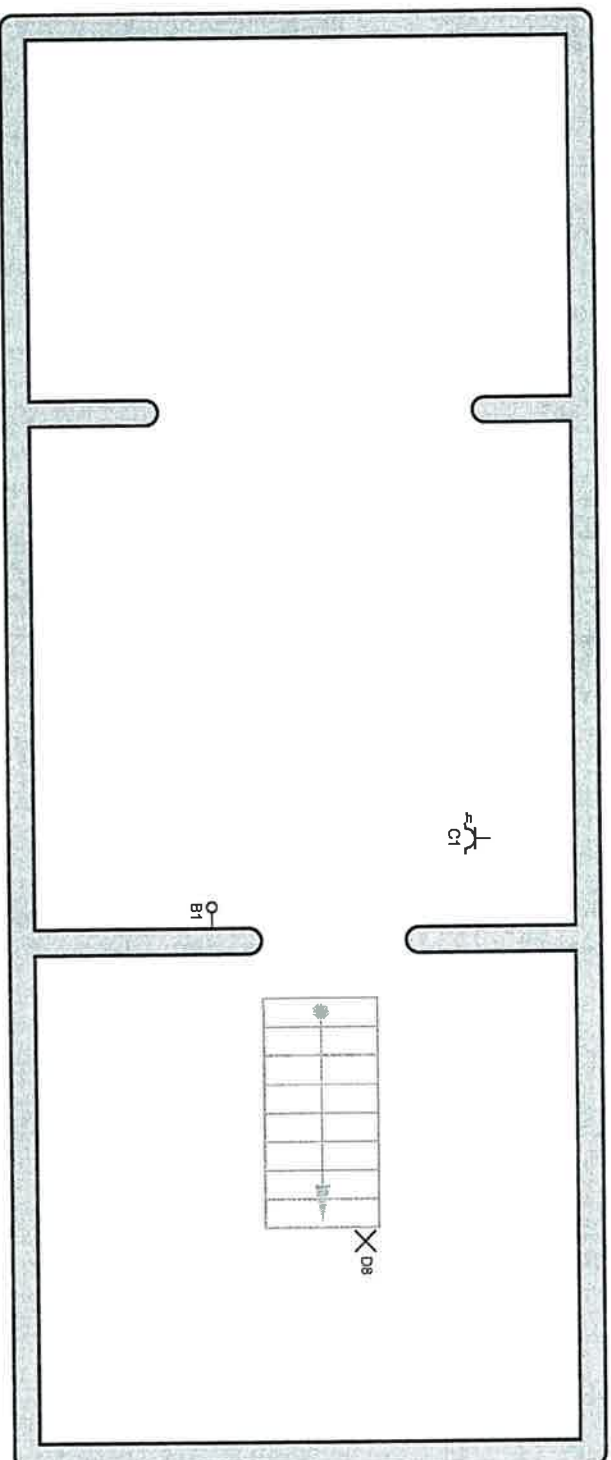

Erkend Organisme

KEURTECH
Boommesteenweg 2 bus 1
2627 Schelle (Antwerpen)
GSM: 0470 50 79 92
Fax: 03 283 66 84
e-mail: keurtech@telenet.be



Davy Defour
KEURTECH vzw
info@keurtech.be

Plaats van de elektrische installatie

De Sutter
Sparrestraat 3
9840 De pinte

Installateur

EWJ
Populierenstraat 16
9570 Lierde
Tel.: 054 41 74 99 GSM: 0496 20 64 26
Fax: 054 41 74 99
e-mail: ewj@ewj.be
BTW BE 0888.722.908



p. 6/6
Situatieschema

Datum: 12/09/16

3 x 400V + N ~ 50Hz